

PLAN, BOTTENVÅNING, DEL AV  
(PLAN 10)  
- SKALA 1:100 (A2) -

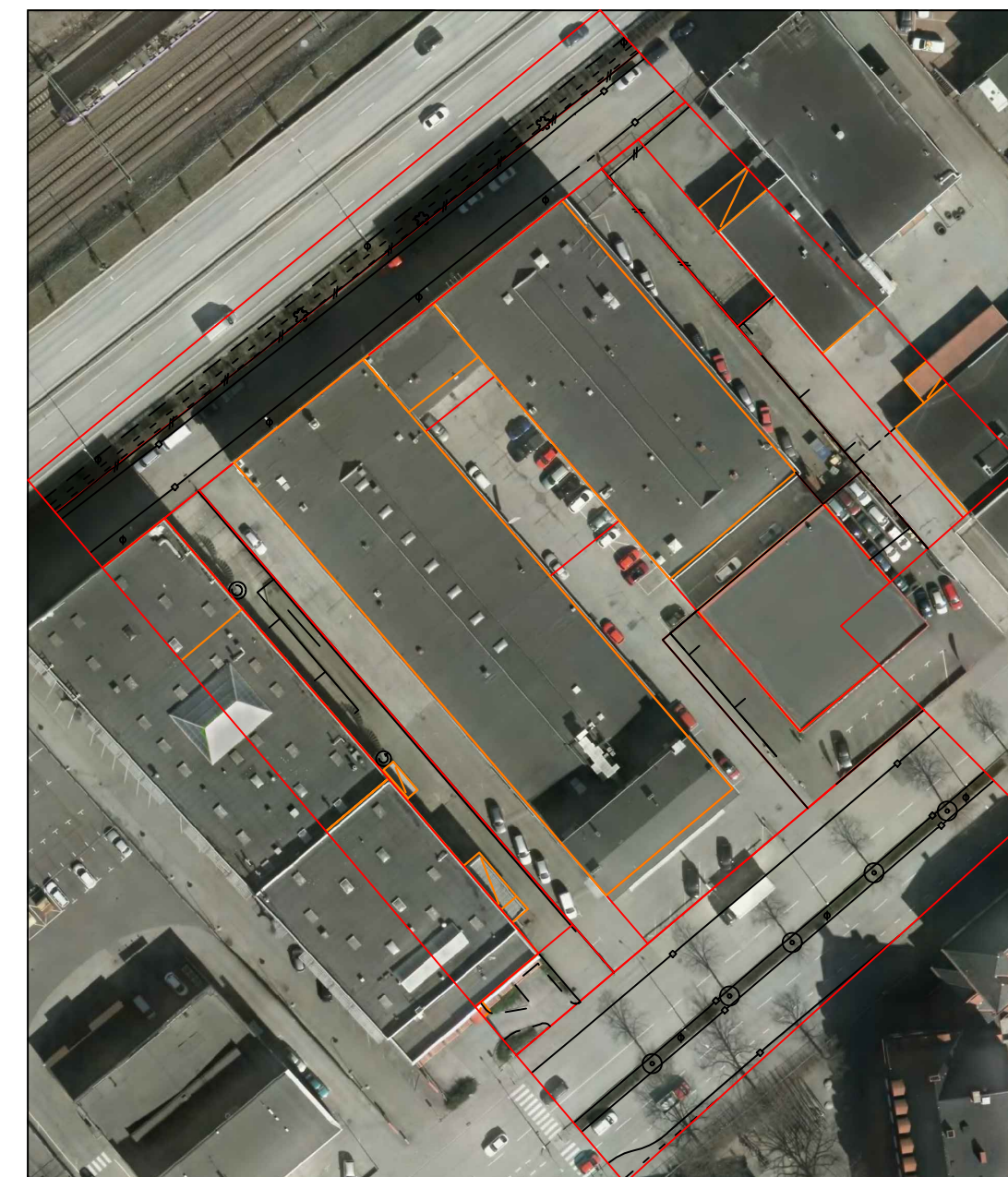
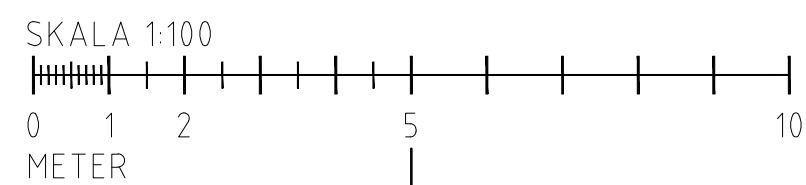

BET	ANT	ÄNDRINGEN AVSER	DATUM	SIGN

SKJUTSTALLSLYCKAN 23

ORIENTERING

STATUS  
VAKANSRITNING

HYRESGÄST

FASTIGHETSÄGARE  
**KUNGSLEDEN**

PROJEKTÖR  
**ERRWE BYGGKONSULT AB**

JÄGERBROVÄGEN 151 C, 1 TR, 213 75 MALMÖ 040-611 98 57 / info@errwe.se / www.errwe.se

BH	KUNGSLEDEN LUMMER AB	040-17 44 00	KRISTINA BORGSTRÖM
A	ERRWE-BYGGKONSULT AB	040-611 98 57	ROLF WALLDÉN
K			
VS			
VE			
E			

UPPDRAG NR 39 360	RITAD/KONSTR AV Rolf W	HANDLÄGGARE Rolf Walldén
DATUM 2019-12-17	ANSVARIG Kristina Borgström	
KV. SKJUTSTALLSLYCKAN 23 MALMÖ KOMMUN PLAN, BOTTENVÅNING, (PLAN 10), DEL AV VAKANSRITNING		
SKALA 1:100 (A3)	NUMMER 1:200 (A4)	BET 19-A-40.1-103

- ▶ KONTRAKTSRITNING
- ▶ FÖRSLAGSRITNING
- ▶ RELATIONSRITNING
- ▶ ARBETS RITNING
- ▶ FÖRFRÅGNINGSUNDERLAG
- ▶ BYGGLOVS RITNING
- ▶ FÖRHANDSKOPIA
- ▶ GRANSKNINGSRITNING