Kontorslokal

Södra Förstadsgatan 22, 150 kvm, våning 2

Kvadratmeter: 150 kvm
Våningsplan: 2
Antal arbetsplatser: 10
Antal arbetsrum: 1
Antal samtalsrum: 2
Antal öppna mötesplatser: 2

- Kontorsyta
- Mötesrum
- Samtalsrum
- Hiss/trapphus
- Skrivarrum/förråd
- Pentry/paus
- WC
- Teknik/schakt
- Utrymning
- Entré
- +16,40 Plushöjd
- Lägre takdel
- Brandcellsgräns

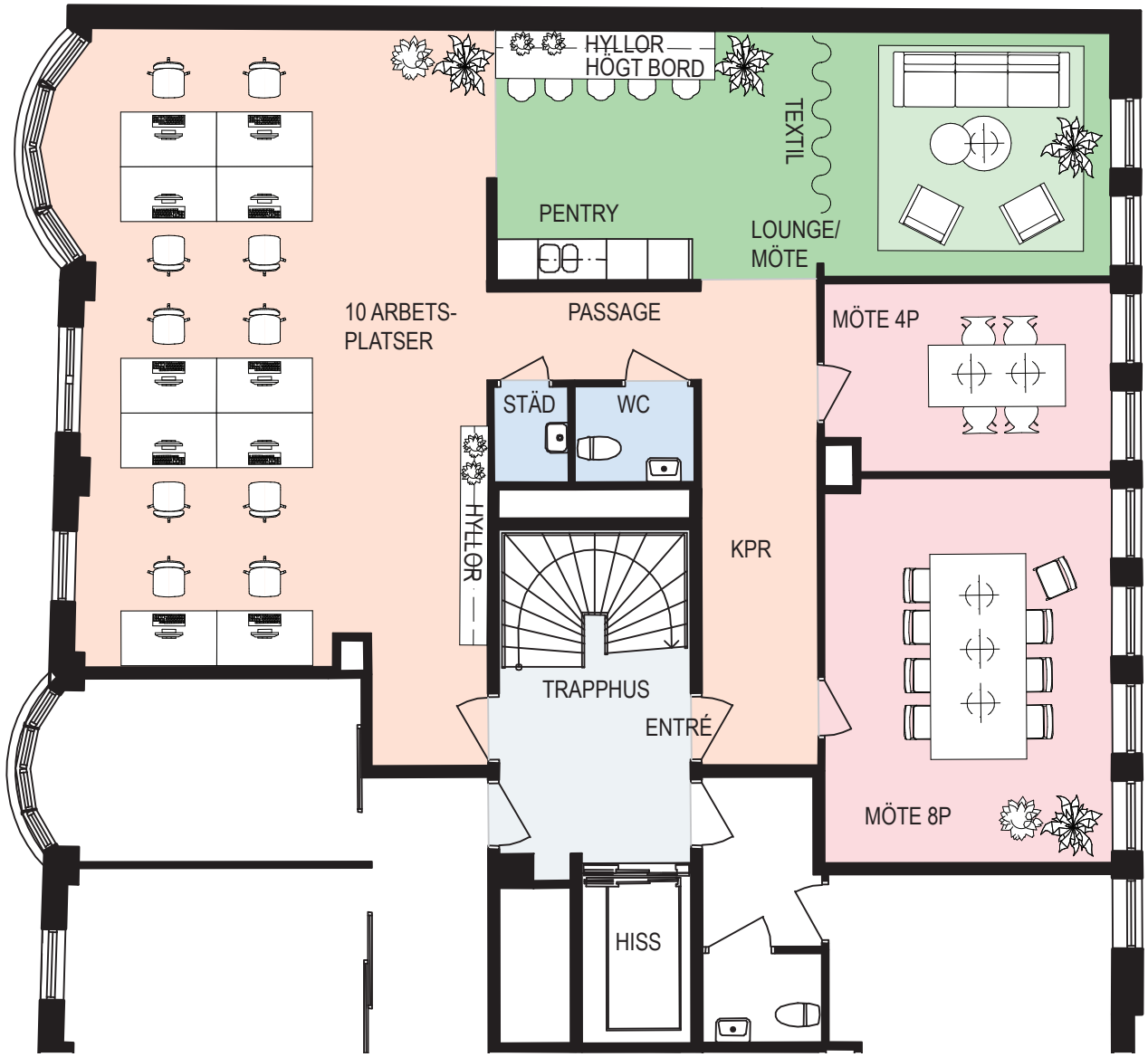

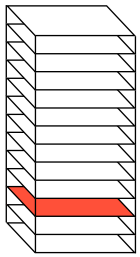

Skala 1:100

0 1 2 3 4
Meter

N

Vasakronan